Qwertyuiopasdfghjklzxcvbnmqwertyuiopasdfghjbzxcvbnmqwertyuiopasdfghjklzxcvbnmqwertyuiopasdfghjklzxcvbnmqwertyuiopasdfghjklzxcvbnmqwertyuiopasdfghjklzxcvbnmqwertyuiopasdfghjklzxcvbnmqwertyuiopasdfghjklzxcvbnmqwertyuio

CLUBBLAD 'SCHAKEND DORDRECHT'

BATH (UK)

Jaargang 81

20-22 Maart 2026

Uitgave SCD on Tour

SCD WINT MATCH IN BATH

SCHAAKCLUB DORDRECHT

OPGERICHT 29 - 2 - 1888

Verslag van 22 Schapenkoppen

De Voorbereiding

Ruim een half jaar begon het comite en we waren al snel verrast met positief bericht uit Salzburg. Daarna bleef het echter stil, waarna we switchten naar het veel slagvaardiger en enthousiastere Bath. Het warme contact tussen Mark en Victor in Wijk aan Zee tijdens en na hun partij was het verschil.

Na het doen van wat inkopen in de vorm van 2 boeken en het ophalen van diverse spullen uit het archief van de Gemeente Dordrecht (de bekende stropdassen, boekjes, kaartspelen, ansichtkaarten) werd vrijdag 20 Maart de reis naar BATH (UK) aangevangen. Gelukkig kwam iedereen Engeland binnen, was niemand zijn paspoort en / of de bijbehorende ETA verklaring vergeten. Let's start !!

SCD on Tour Victor Koppelaar, Jan Willem Versloot, Ben Sitton, Marcel Pluymert, Ton Slagboom
(dank 22x, Bath, fotografen o.a. Adri, Jacques M., Ton, Bjorn, Andreas)

De Uitslagen

2026	SCD on TOUR BATH	ELO	Pt	%	TPR	+/-	Bath	ELO
1	Jan Willem Versloot	1952	**7,5**	**83%**	**2175**	**223**	Phillips, Roy	2148
2	Adri Timmermans	1882	6	67%	2020	138	Calverley, Jonathan	2033
3	Victor Koppelaar	1958	6	67%	2020	62	Jones, Mark	1996
4	Jacques Hennekes	2054	6	67%	2020	-34	Usharovsky, Ron	1974
5	Lennard den Boer	2160	6	67%	2020	-140	Lopatko, Vasyl	1909
6	Jan van Genderen	1857	4,5	50%	1900	43	Rice, Sean	1900
7	Ton Slagboom	1903	4,5	50%	1900	-3	Gregory, Andrew	1883
8	Marcel Pluymert	1977	4,5	50%	1900	-77	Meyler, Stephen	1847
9	Ben Sitton	1964	3,5	39%	1820	-144	Spinney, Elliott	1790
10	Johan van de Griend	1912	3	33%	1735	-177	Calverley, Mark	1768
11	Wouter de Bruin	1945	2,5	28%	1730	-215	Hirst, Robbie	1670
	SCD A	1960	54,0	55%	1931	-29	Bath A	1902
12	Martijn Rijneveen	1737	**9**	**100%**	**2000**	**263**	Bathnagar, Sarang	1935
13	Henk Timmermans	1778	7,5	83%	1875	97	Yuan, David	1710
14	Jacques Malschaert	1817	7,5	83%	1875	58	Raynes, Joe	1682
15	Teus Slotboom	1736	6	67%	1725	-11	Raynes, Barry	1623
16	Rany al Zuhairy	1678	5	56%	1640	-38	Garcia, Oscar	1600
17	Otto van Haren	1787	5	56%	1640	-147	Sun, Lydia	1594
18	Arie van Heeren	1796	5	56%	1640	-156	Borodlin, Dmitriy	1590
19	Bjorn Mol	1578	2,5	28%	1430	-148	Stalidis, Andreas	1533
20	Daan de Winter	1633	2	22%	1380	-253	Thomas, Gary	1489
21	Mari Pulles	1300	1,5	17%	1325	25	Sage, Tony	1482
22	Martin Neeleman	1400	1,5	17%	1325	-75	Stalidis, Phevos	1276
	SCD B	1658	52,5	53%	1623	-35	Bath B	1592
	Total SCD	1809	106,5	54%	1777	-32	Total Bath	1747

De Heenreis

Vanaf het opstappunt op de Overkampweg (wel ver lopen voor Ben..) en Quikparking Aalsmeer (low budget voor het hele weekend) naar Schiphol. Halve vliegveld afgelopen naar Gate H7 (sommigen zelfs 2 keer ondanks Google Maps!). We komen na een goede vlucht in Bristol aan op bijna zelfde tijd als vertrek. Mooi plaatje als we over de bekende bruggen en de zandbanken in de river Avon vliegen.

V.l.n.r. Otto, Ben, Jacques 1 en 2, Victor, Daan, Jan en Martijn bij bushalte airport. Rest is ingestapt.

De dubbeldekker bus Bristol-Bath is op tijd, we gaan natuurlijk allemaal naar boven (..behalve Teus). We blijken binnendoor te gaan en doen er een uur over met zelfs file bij weg werkzaamheden. Bij de rotondes zelfs verkeerslichten waargenomen, het moet niet gekker worden in de UK. Na een korte wandeling (vaak toch iets langer als Google aangeeft..) komen we in prima hotel Holiday Inn Express. Na soepel inchecken, even opfrissen in de twin- en single kamers, verzamelen in de lobby en op pad!

De Vrijdagavond ..in de Pubs

Complete groep bij het 3-gangen menu (en uiteraard wijn & bier) at Bill's met Bath organisator Mark.

Magische sfeer rugby stadion bij de river Avon, vlakbij de Pultney bridge, er werd nog gewonnen ook.

Mark neemt ons mee naar The Curfew; schaak in de bovenzaal en veel rugbyfans beneden bij de bar...

Deel van ons combineerde bier met schaak; Arie, Daan, Martijn, Lennard-Mark, Adri, Wouter, Martin.

De Zaterdag stadswandeling

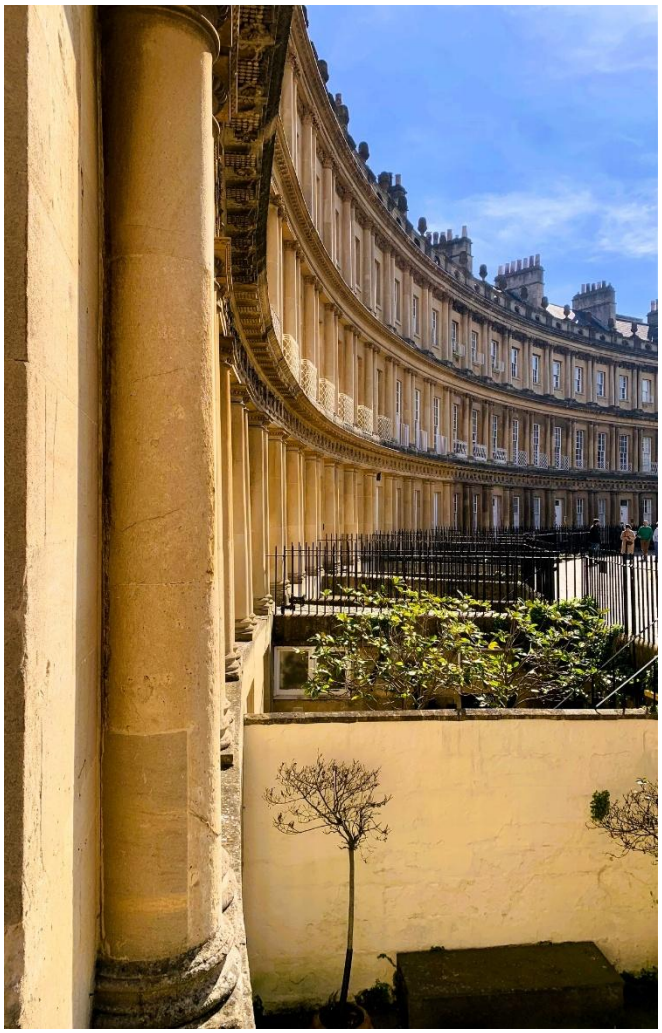

Boven Abbey & circus, onder Queens Park

JACQUES & SIMON

Diverse activiteiten / vrije tijd besteding / de match zelf zaterdagavond.

Na lopen / fietsen tijd voor lunch, keurig met koffie.V.l.n.r. Adri, Mark, Jan, Arie, Victor en Jan Willem.

Eind van de middag verzamelen bij Wetherspoon, uitgezocht door onze Britse touroperator Jan Willem. Prima eten en drinken voor een zeer redelijke prijs. Het zit dan ook nokvol, we vinden nog plek boven.

V.l.n.r. Wouter, Rany, Jan Willem, Martijn, Victor, Martin, Daan, Otto, Arie, Mari, Jan en Johan. Adri neemt deze foto, Ton is (natuurlijk) weer eens aan het kletsen met enkele voormalige landgenoten.

De groep is zo'n beetje in 2 gesplitst bij Wetherspoon: deel die alcoholvrij aan de zaterdagavond match wil beginnen en deel (geen namen deze keer) die zoveel mogelijk de lokale bieren wil testen. Daar zit veel cider bier bij, want ze hebben in de Bath regio blijkbaar een overschot aan appels. Zoals de Britten zeggen: "One Apple a day keeps keeps the doctor away".. Om ca. 18.30 uur beginnen we aan de trip naar de speelzaal Salisbury club. We beginnen de weg al bijna te kennen, rechtdoor via London Road.

MATCH AVOND at the Salisbury club, ca. 19 – 22 uur

Overhandiging van het Turner / Cuyp boek door Victor aan Mark, rechts PR man Ton en wat UK-ers. Tevens was een Dordts fotoboek door ons meegenomen met voorwoord voor wedstrijdleider Barry. De 44 matadoren zijn begonnen in de fraaie bovenzaal. De Engelsen nemen het niet zo nauw met hoe we zitten, de uitslagen worden met 2, 1 en 0 genoteerd op een papiertje. Einduitslag wordt lastig zo. .

Mark complimenteert de 'SCD on Tour' groep.

Martijn is helemaal los met zijn 100 % score!!

De beide 'leaders' Mark & Victor, stralend & trots:

Of het gezellig was na afloop..?! Er werd gedart, geschaakt, vrienden gemaakt, veel bier gedronken. V.l.n.r. Barman 1 (from Eire), Member 28 kapper Nick, ene Ton S., barman 2. Foto > middernacht!

"IT HAS BEEN TERRIFIC GUYS, BEST EVER"

ZONDAG afsluitend in Beautiful Bath met stralend zonnetje

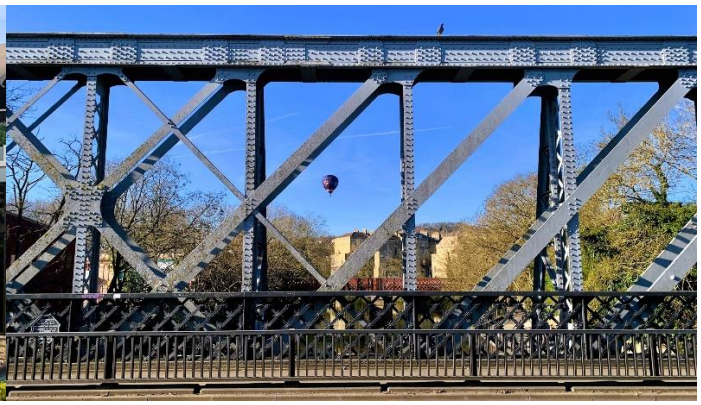

Laatste wandeling vanaf ons hotel via 1 van de prachtige bruggen naar het centrum behalve voor een 6-tal sportievelingen van ons die een fietstour in de omgeving maakten: Adri, Jan Willem, Victor, Jan, Jacques, Arie met tour guide Mark. Helaas moesten ze toch nog aan de slag met een lekke band..

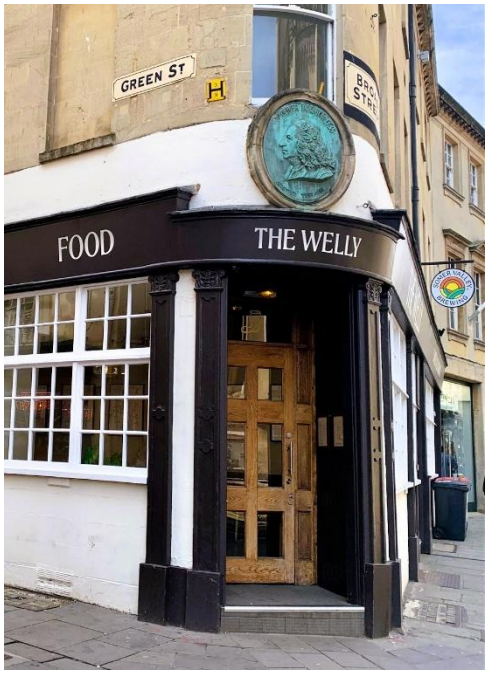

De fietstocht, Jane Austen house, bierproeverij bij The Welly met 11 man tussen 12-13 uur met 4 verschillende bier en daarvoor nog een koffiestop met o.a. de nestors Mari en Henk

Zo leuk is bier proeven, Henk drinkt het als koude thee..?!

De stemming stijgt naarmate het uur vordert bij Lennard en Wouter o.a. Onder onze youngsters 'Peaky Blinders' Bjorn en Rani, zich te goed doen bij de bekende M-keten.

M A R I >
(met zijn nieuwe pet)

Dutch Masterclasses and Local Heroes: Bath Chess Club Hosts Game Marathon Against Dordrecht

BATH, UK – The steady murmur of happy customers was replaced by the frantic clicking of chess clocks this past weekend as The Salisbury Club played host to an extraordinary international friendly. In a massive display of mental endurance, 22 players from Bath Chess Club took on 22 visitors from Dordrecht, Netherlands, in a "blitz" marathon that saw the visitors narrowly claim the overall title. The final score stood at 201–187 in favor of Dordrecht, but the numbers only tell half the story of a day defined by high-speed drama and international camaraderie.

While the team victory went to the Netherlands, the individual headlines were stolen by two extraordinary performances. Dordrecht's Martijn Rijneveen produced a flawless display of speed-chess mastery, winning all 9 of his games to finish with a perfect 18/18 score. On the home side, Bath's Roy Phillips emerged as the local hero. Facing off against a rotating gauntlet of Dutch opponents, Phillips put in a sterling performance to score 15/18, providing the backbone of the Bath resistance and proving that the local talent pool remains as deep as ever.

The tournament utilized a "5+3" time control—a format known as "Blitz"—where each player starts with just five minutes on their clock, gaining a mere three seconds of "increment" after every move. This pressured environment meant that most of the 194 games were decided in a whirlwind 10 to 15 minutes, requiring lightning-fast intuition and nerves of steel. The room at The Salisbury Club was filled with a mixture of ages and abilities, ranging from club stalwarts to tactical newcomers, all competing in what participants described as an incredibly "lively and friendly" atmosphere.

The competitive fire on the board was balanced by a warm cultural exchange off it. Before the first pawn was pushed, the Dutch delegation enjoyed a walking tour of Bath's historic landmarks led by the Mayor of Bath's Honorary Guides; the tour allowed the visitors to take in the city's architectural splendor before settling down for the evening's intellectual combat. The next day they took to two wheels for a cycle ride, this time organized by Bath Chess Club's Mark Calverley.
Of the trip itself the Dutch organizer Victor Koppelaar said "as far as we are concerned this was the best trip ever we made. Bath opened itself to us as a vibrant city and fulfilled every need for every individual member of our group; whether their age is 19 or 79".

Though the Dordrecht side returns to the Netherlands with the win, the narrow 14-point margin suggests a rematch is almost certainly on the horizon. For now, Bath Chess Club continues its regular match season every Wednesday at The Salisbury Club, and its social chess club nights every Thursday at The Curfew bolstered by the memory of one of the most vibrant international fixtures in its recent history. For more details contact the Chair Clive Walley clubsecretary@bathchessclub.co.uk

About Bath Chess Club:
A cornerstone of the Somerset chess scene, the club meets weekly at The **Salisbury Club** and welcomes players of all levels for league play and social games. bathchessclub.co.uk Media Contact: Barry Raynes barryraynes@outlook.com 07515-881551

Panorama photo’s made and received by **Andreas Stalidis** from the Bath playing ground Salisbury !!.

Uitslagen Bath

Friday, 27 March 2026 08:03 | Written by Ton Slagboom | Print | Email | Hits: 16

Hierbij onze beleving van de gescoorde punten; dankzij oplettende Jan Willem en Johan is het verschil met de Engelse uitslag nu tot 1 punt beperkt. Eerlijkheidshalve dient gezegd te worden dat wij de 4 punten van de in de laatste ronde vertrokken tegenstanders gewoon hebben meegeteld...

We zijn nog een pdf aan het opstellen met veel foto'; inmiddels enkele van Andreas Stalidis uit de UK. Many Thx.! Daarin opgenomen het persbericht aldaar. Alvast een voorproefje daaruit (omdat die zo mooi is): **Martijn Rijneveen** produced a flawless display of speed-chess mastery, winning all 9 of his games to finish with a perfect 18/18 score. NB: Er werd 'aan de overkant' een soort damuitslag genoteerd, misschien komt daar ook het verdwenen punt door?!

We winnen in Bath !!

Monday, 23 March 2026 14:50 | Written by Ton Slagboom | Hits: 95

Schaakclub Dordrecht is net terug van een onvergetelijk weekend Bath, waar onze 22 matadoren (na enkele jaren kansloos te zijn afgedroogd in Oost Europa) de match wisten te winnen. Met hoeveel is niet helemaal duidelijk daar de Engelsen handmatige briefjes en optellingen hanteerden. We zijn het zo goed als mogelijk aan het reconstrueren, waarover later meer. Het lijkt erop dat we met 1810 gemiddeld zo'n 60 ELO gemiddeld per bord meer hadden, dus de 52% die we scoorden was niet geheel onverwachts.

OVERZICHT PRESTATIES 6x "SCD on TOUR"

Jaar	Tegen	N	%	ELO	TPR	+/-
2014	Recklinghausen	10	44%	1894	1881	-13
2016	Amsterdam	20	54%	1817	1763	-54
2018	Hastings	21	59%	1895	1822	-73
2023	Varna	17	25%	1832	1720	-111
2025	Zagreb	19	36%	1791	1704	-87
2026	Bath	22	54%	1810	1777	-33
	SCD on Tour	18	47%	1840	1778	-62

1	Mark Timmermans	Recklinghausen	2545
2	Lennard den Boer	Varna	2464
3	Lennard den Boer	Zagreb	2335
4	Mark Timmermans	Varna	2287
5	Mark Timmermans	Hastings	2265
6	Wouter de Bruin	Varna	2213
7	Jan Willem Versloot	Bath	2175
8	Berend Eikelboom	Amsterdam	2150
9	Rene Krul	Hastings	2144
10	Jacques Hennekes	Zagreb	2131

Many thx to all our friends we made in Bath; don't forget to review the guide for our city walk (we promised!)

LOVE BATH
YOU'LL LOVE THIS